

Proyecto

Galicia Rexenera: Filgueira (Crecente)



Asociación Forestal de Galicia

Promotor y área de actuación

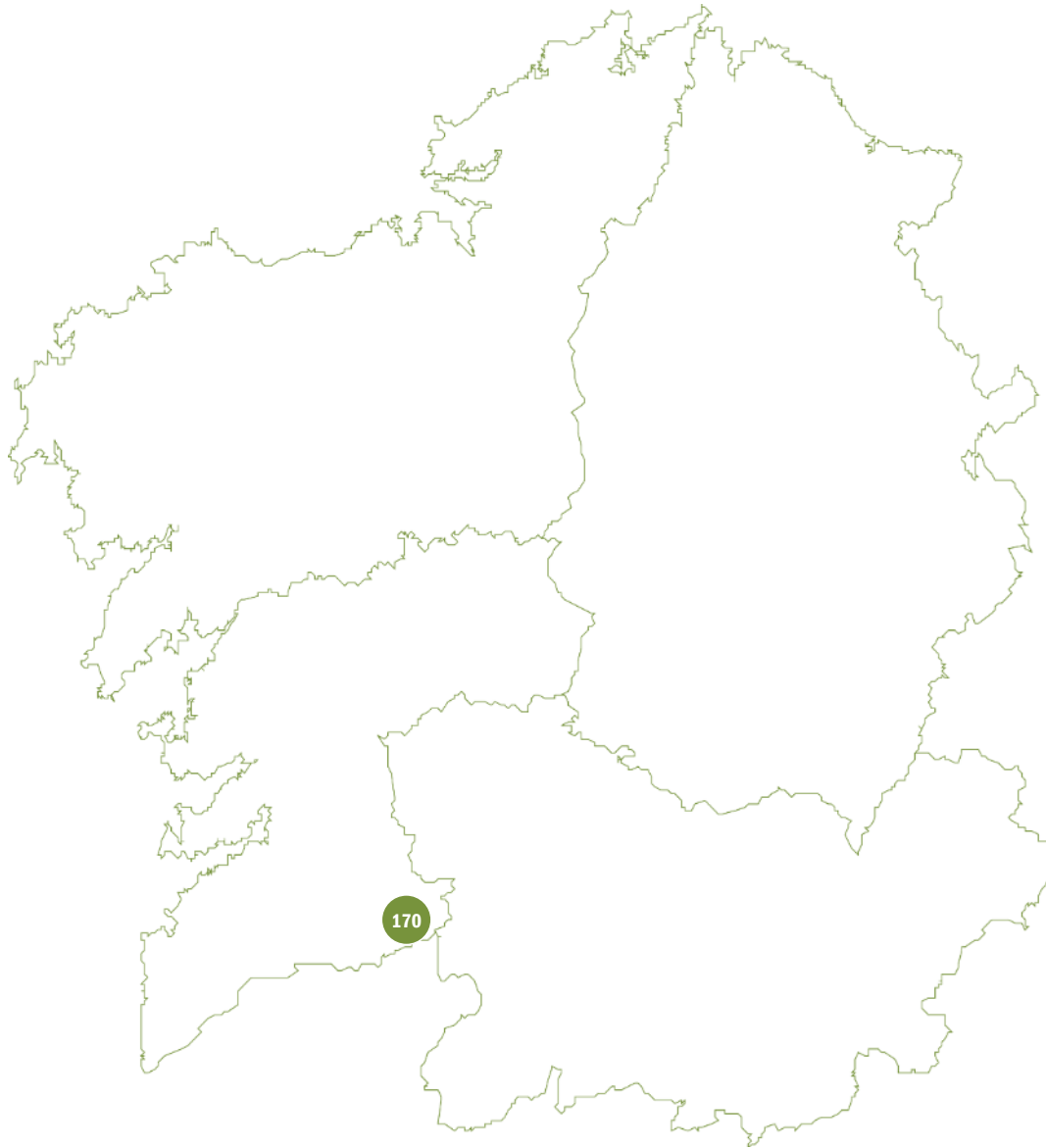

El promotor

El promotor del proyecto es la **C.M.V.M.C. de Filgueira (Crecente)**.

El área de actuación

La superficie incluida dentro del proyecto de absorción se ubica en el **Monte Vecinal de Filgueira**, área gestionada según lo establecido en el instrumento de ordenación de ese monte vecinal, aprobado por la Administración Forestal. La gestión realizada cuenta con los **certificados PEFC y FSC de gestión forestal sostenible**.

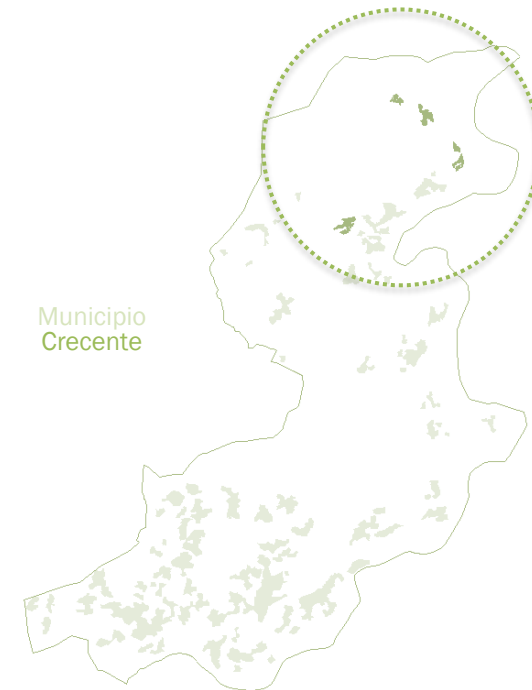

Trabajos propuestos en el proyecto de restauración

Descripción de las actuaciones

Entre los años 2013 y 2014 se realizaron trabajos de **plantación de pino del país** en zonas rasas del Monte Vecinal de Filgueira

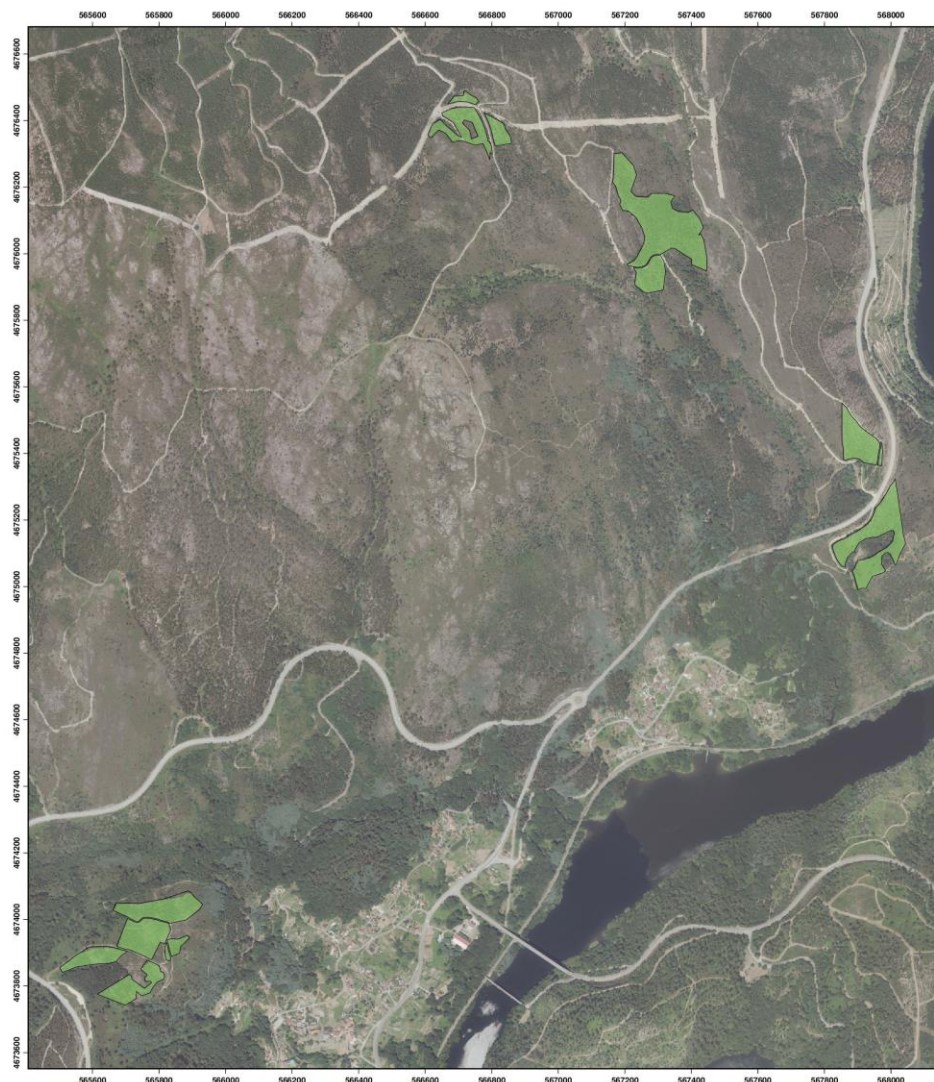
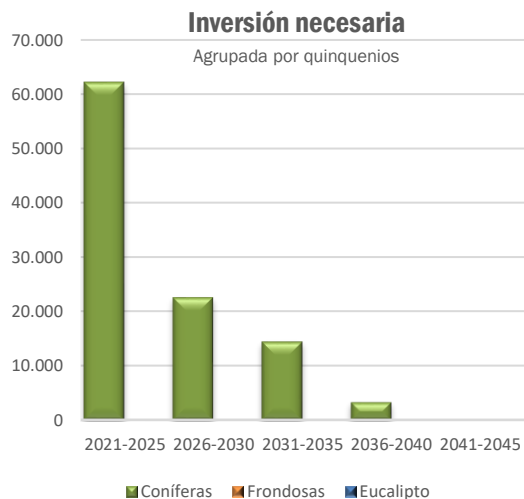

Información adicional

Superficie actuación (ha): **15,35**

Número de árboles: **16.885**

Jornadas laborales equivalentes: **762**

Período de permanencia (años): **30**

Distribución del área restaurada

Agrupada por especie

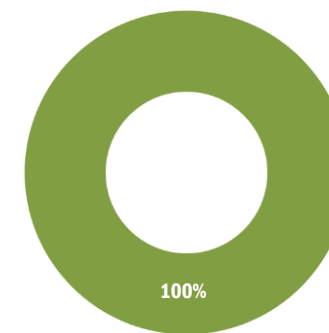

Pino del país
15,35 ha

Restauración con masas de pino del país a partir de repoblación

Modelo silvícola para instalación de masas de pino del país a partir de plantación

Año 0

Repoblación con pino del país, con fertilización y sin protectores

Año 2

Reposición de marras y desbroce total

Año 4

Desbroce total de matorral en masa arbolada (manual/mecanizada en la calle y manual en la fila)

Año 8

Clareo por lo bajo en 200-250 pies/ha, con poda baja (hasta 2,7m) en 1.000 pies/ha, con tratamiento de restos

Año 12

1ª clara, con poda alta neumática hasta 5,5m sobre 400-500 pies/ha, con tratamiento de restos en el 50% de las calles

Año 20

2ª clara, con tratamiento de restos. Densidad final prevista de 400 pies/ha aproximadamente

 Actuaciones ya completadas

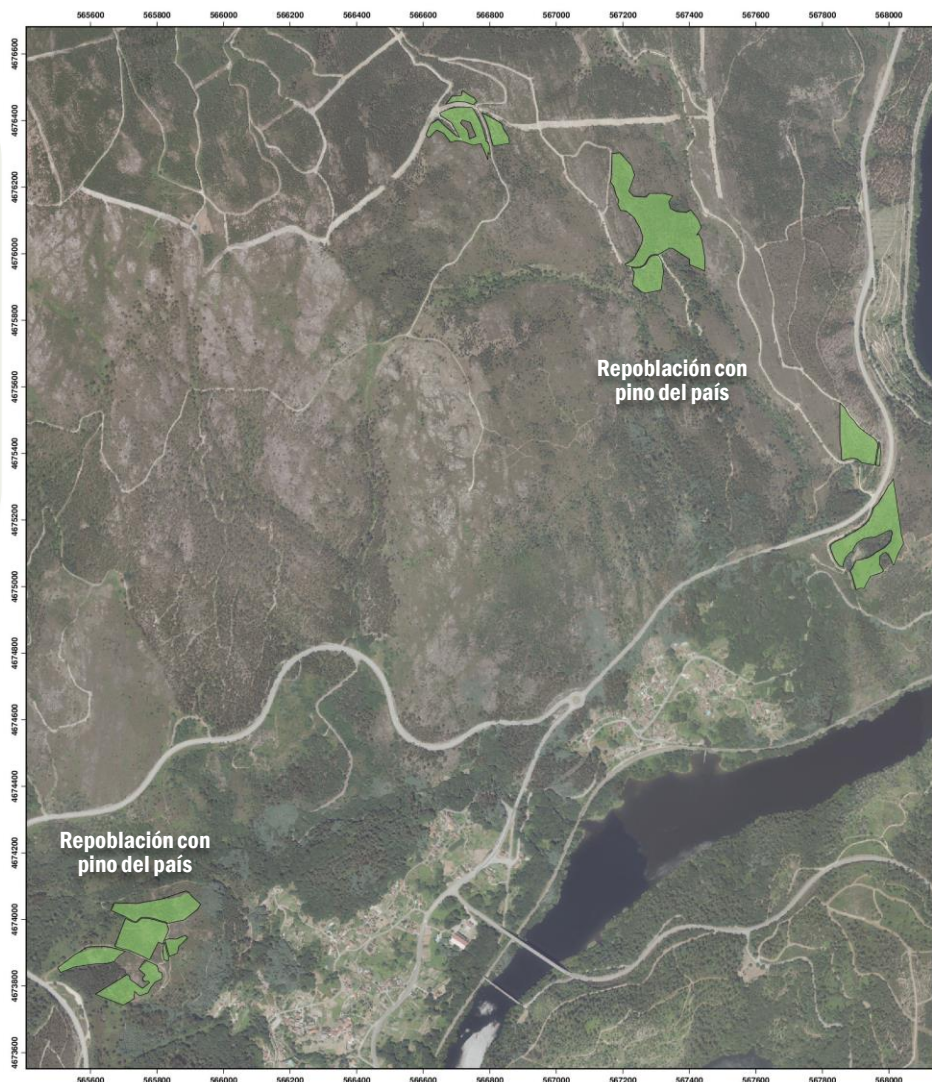

Información adicional

Superficie actuación (ha): **15,35**

Número de árboles: **16.885**

Jornadas laborales equivalentes: **762**

Período de permanencia (años): **30**

Distribución del área restaurada

Agrupada por especie

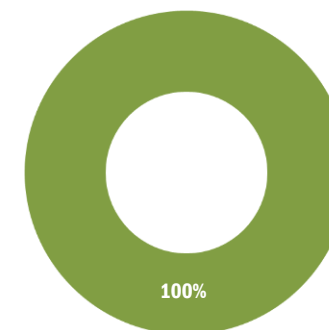

Pino del país
15,35 ha



Programa Galicia Rexenera | 170
Galicia Rexenera: Filgueira (Crecente)

Año inicio restauración: 2013

Restauración con masas de pino del país a partir de repoblación

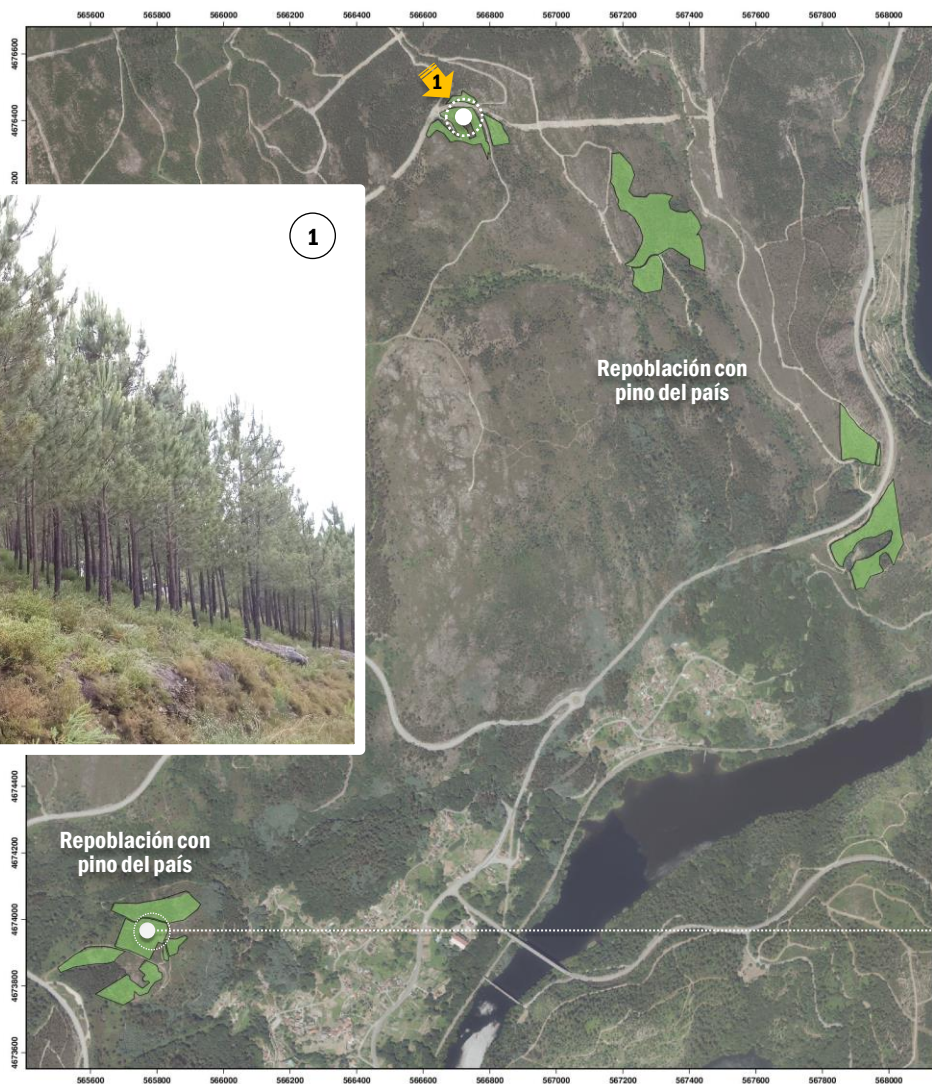

En algunas áreas los trabajos **se pueden mecanizar en su totalidad**, lo que ha permitido desarrollar los trabajos con un coste moderado. En otras áreas, en cambio, el nivel de mecanización es muy bajo o nulo







Se compatibiliza la producción maderera con otras producciones complementarias, como es el caso de la **miel**

Derechos de absorción de CO₂ cedidos

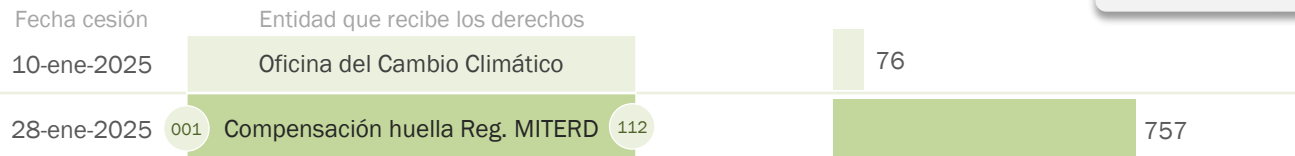
Absorciones disponibles

0 tCO₂eq



CERTIFICADO DE INSCRIPCIÓN EN LA SECCIÓN DE PROYECTOS DE ABSORCIÓN DEL REGISTRO DE HUELLA DE CARBONO, COMPENSACIÓN Y PROYECTOS DE ABSORCIÓN DE DIÓXIDO DE CARBONO

GALICIA REXENERA: FILGUEIRA (CRECENTE)

Código identificador del proyecto: 2024-b342

Promotor: CMVMC DE FILGUEIRA

Localización: Crecente (Pontevedra)

Superficie: 15,35 ha

Fecha de inicio del proyecto: 14/05/2013

Periodo de permanencia: 30 años

Breve descripción: *Plantación de Pinus pinaster en terreno vecinal en mano común.*

Con los siguientes datos de absorciones registrados al inicio del proyecto:

Absorción prevista en periodo de permanencia: 4.163 tCO₂

Absorciones registradas útiles: 833 tCO₂, de las que:

	tCO ₂	Código unidades absorción
Abs. disponibles al inicio	757	2024-b342/00077-00833
Abs. cedidas a la bolsa de garantía	76	BG/2024-b342/00001-00076

Director/a general de la Oficina Española de Cambio Climático
(P.S. Disposición adicional séptima d) Real Decreto 50/3/2024, de 21 de mayo)

Fecha de inscripción: 10/01/2025

Eduardo González Fernández
Subdirector General de Mitigación del Cambio Climático
Ministerio para la Transición Ecológica y el Reto Demográfico

La validez de esta inscripción está condicionada a la comprobación de las correspondientes acciones de seguimiento. Se podrá consultar el estado actualizado en la página web del Registro.

CSV : GEN-04ab-04fd-b5c7-4290-7621-1270-e094-165c

DIRECCIÓN DE VALIDACIÓN : <https://sede.administracion.gob.es/pagSedeFront/servicios/consultaCSV.htm>

FIRMANTE(1) : EDUARDO GONZALEZ FERNANDEZ | FECHA : 13/01/2025 09:14 | Sin acción específica | Sello de Tiempo: 13/01/2025 09:15

Información general del proyecto de absorción

Fecha inscripción: **10-enero-2025** Código: **2024-b342**



Programa Galicia Rexenera | 170

Galicia Rexenera: Filgueira (Crecente)

Año inicio restauración: 2013