

Proyecto

Galicia Rexenera: Lourido (Covelo)



Asociación Forestal de Galicia

Promotor y área de actuación

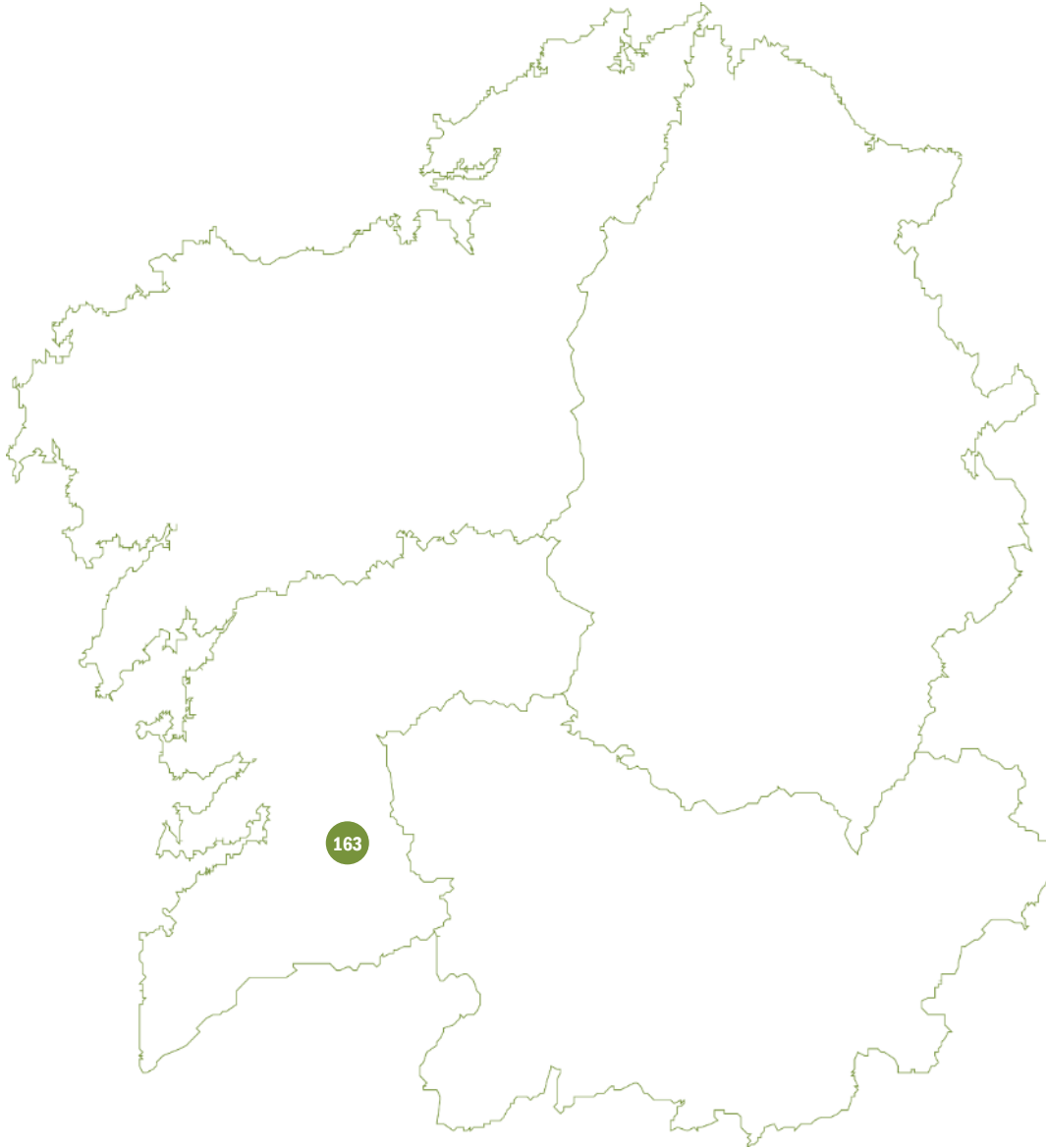

El promotor

El promotor del proyecto es la **C.M.V.M.C. de Casteláns (Covelo)**.

El área de actuación

En el Monte Vecinal de Casteláns, situado en el municipio de Covelo, se ha instalado una masa de pino del país. El monte está siendo gestionado según lo establecido en el **modelo silvícola PP2, aprobado** por la Administración forestal.



Plan de actuaciones desarrollado

Área de actuación

La actuación de restauración del área afectada por un incendio forestal en el año 2017 consistió en la repoblación de **1,49 hectáreas con pino del país**

Inversión necesaria

Agrupada por quinquenios

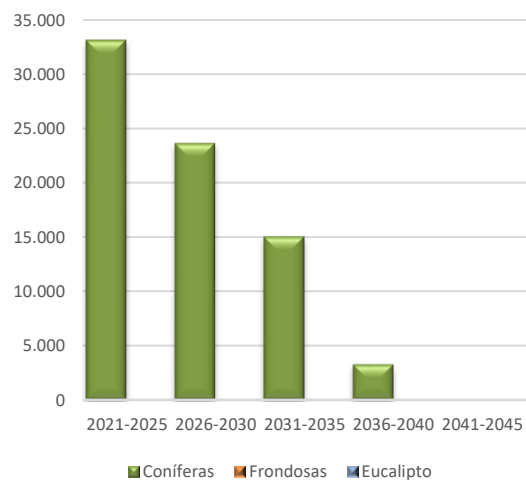

Información general

Superficie actuación (ha): **20,12**

Número de árboles: **22.132**

Jornadas laborales equivalentes: **437**

Período de permanencia (años): **30**

Distribución del área restaurada

Agrupada por especie

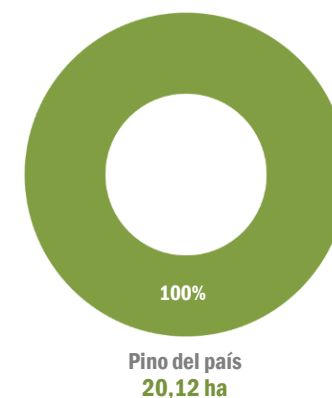

Restauración con masas de pino del país procedente de repoblación

Modelo silvícola para instalación de masas de pino del país a partir de repoblación

Año 0

Repoblación con pino del país, con fertilización y sin protectores

Año 1

Reposición de marras y desbroce total

Año 3

Desbroce total de matorral en masa arbolada (manual/mecanizada en la calle y manual en la fila)

Año 7

Clareo por lo bajo en 200-250 pies/ha, con poda baja (hasta 2,7m) en 1.000 pies/ha, con tratamiento de restos

Año 15

1ª clara, con poda alta neumática hasta 5,5m sobre 400-500 pies/ha, con tratamiento de restos en el 50% de las calles

 Actuaciones ya completadas



Información general

Superficie actuación (ha): **20,12**

Número de árboles: **22.132**

Jornadas laborales equivalentes: **437**

Período de permanencia (años): **30**

Distribución del área restaurada

Agrupada por especie

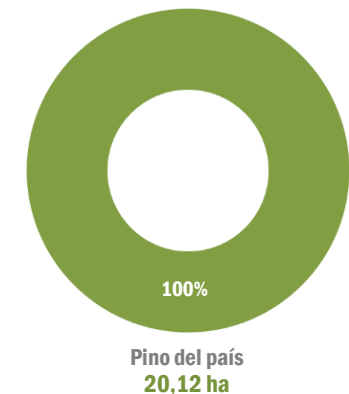

Restauración con masas de pino del país procedente de repoblación

La masa está evolucionando de forma favorable, cumpliendo **el plan de trabajos establecido en el modelo silvícola elegido**

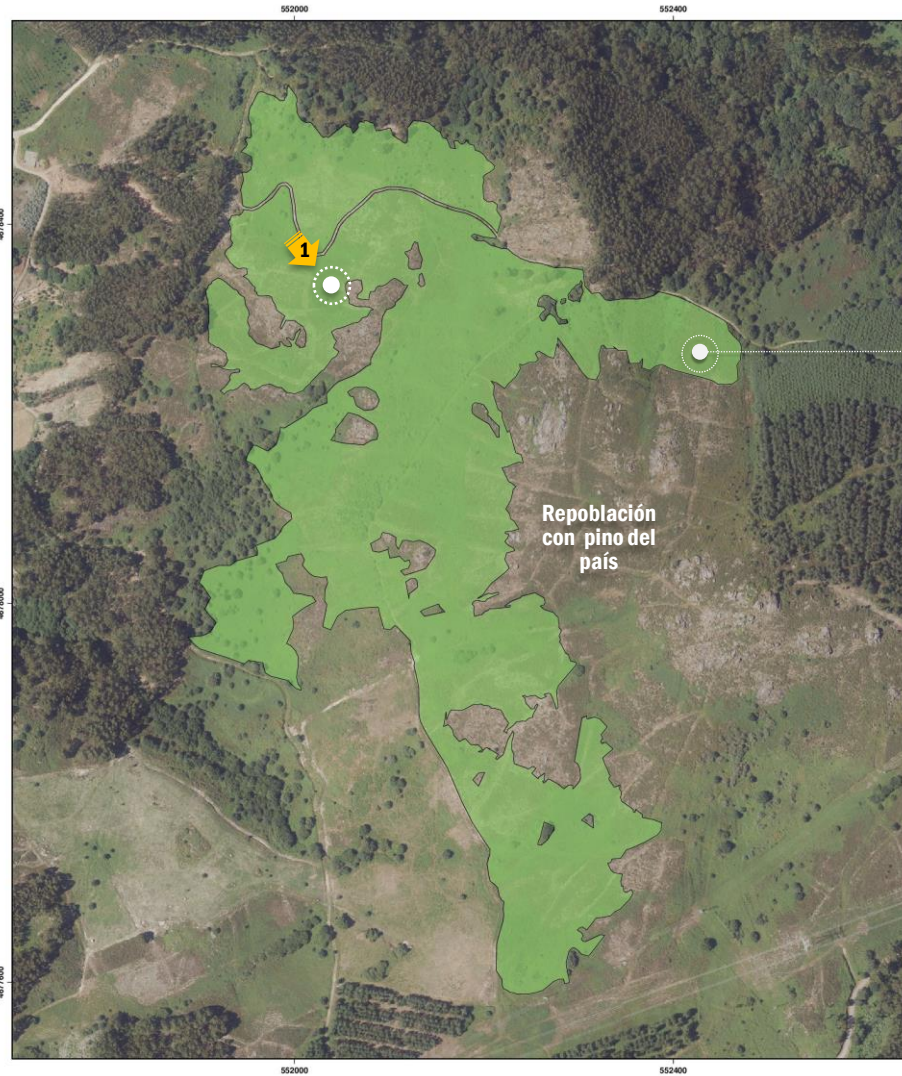

En casi toda la superficie de actuación, al tener un nivel de mecanización muy elevado, **los trabajos se han llevado a cabo con tractor.**

Derechos de absorción de CO₂ cedidos

Absorciones disponibles

0 tCO₂eq

Fecha cesión	Entidad que recibe los derechos	Derechos cedidos	Absorciones disponibles
25/11/2024	Oficina del Cambio Climático	00001-00139	139
25/11/2024	001 Compensación Huella Reg. MITECO	102 00140-01530	1.391



GOBIERNO DE GALICIA
MINISTERIO PARA LA TRANSICIÓN ECOLÓGICA Y EL RETO DEMOGRÁFICO





oecc

CERTIFICADO DE INSCRIPCIÓN EN LA SECCIÓN DE PROYECTOS DE ABSORCIÓN DEL REGISTRO DE HUELLA DE CARBONO, COMPENSACIÓN Y PROYECTOS DE ABSORCIÓN DE DIÓXIDO DE CARBONO

GALICIA REXENERA: LOURIDO (COVELO)

Código identificador del proyecto: 2024-b201

Promotor: C.M.V.M.C. DE CASTELÃNS

Localización: Covelo (Pontevedra)

Superficie: 20,12 ha

Fecha de inicio del proyecto: 16/05/2024

Periodo de permanencia: 30 años

Breve descripción: *Plantación de Pinus pinaster en terreno vecinal en mano común.*

Con los siguientes datos de absorciones registrados al inicio del proyecto:

Absorción prevista en periodo de permanencia: 7.649 t CO₂

Absorciones registradas útiles: 1.530 t CO₂, de las que:

	t CO ₂	Código unidades absorción
Abs. disponibles al inicio	1.391	2024-b201/00140-01530
Abs. cedidas a la bolsa de garantía	139	BG/2024-b201/00001-00139

Valvanera V

Valvanera Ulargui Aparicio Fecha de inscripción: 09/09/2024

Directora General

Oficina Española de Cambio Climático

Ministerio para la Transición Ecológica y el Reto Demográfico

La validez de esta inscripción está condicionada a la comprobación de las correspondientes acciones de seguimiento. Se podrá consultar el estado actualizado en la página web del Registro.

Información general del proyecto de absorción

Fecha inscripción: **9-septiembre-2024** Código: **2024-b201**



Programa Galicia Rexenera | 163
Galicia Rexenera: Lourido (Covelo)

Año inicio restauración: 2024