

Proyecto de absorción

Galicia Rexenera: Estripeiño-Pineles (Redondela)



Programa Galicia Rexenera

Asociación Forestal de Galicia



El promotor y el área de actuación

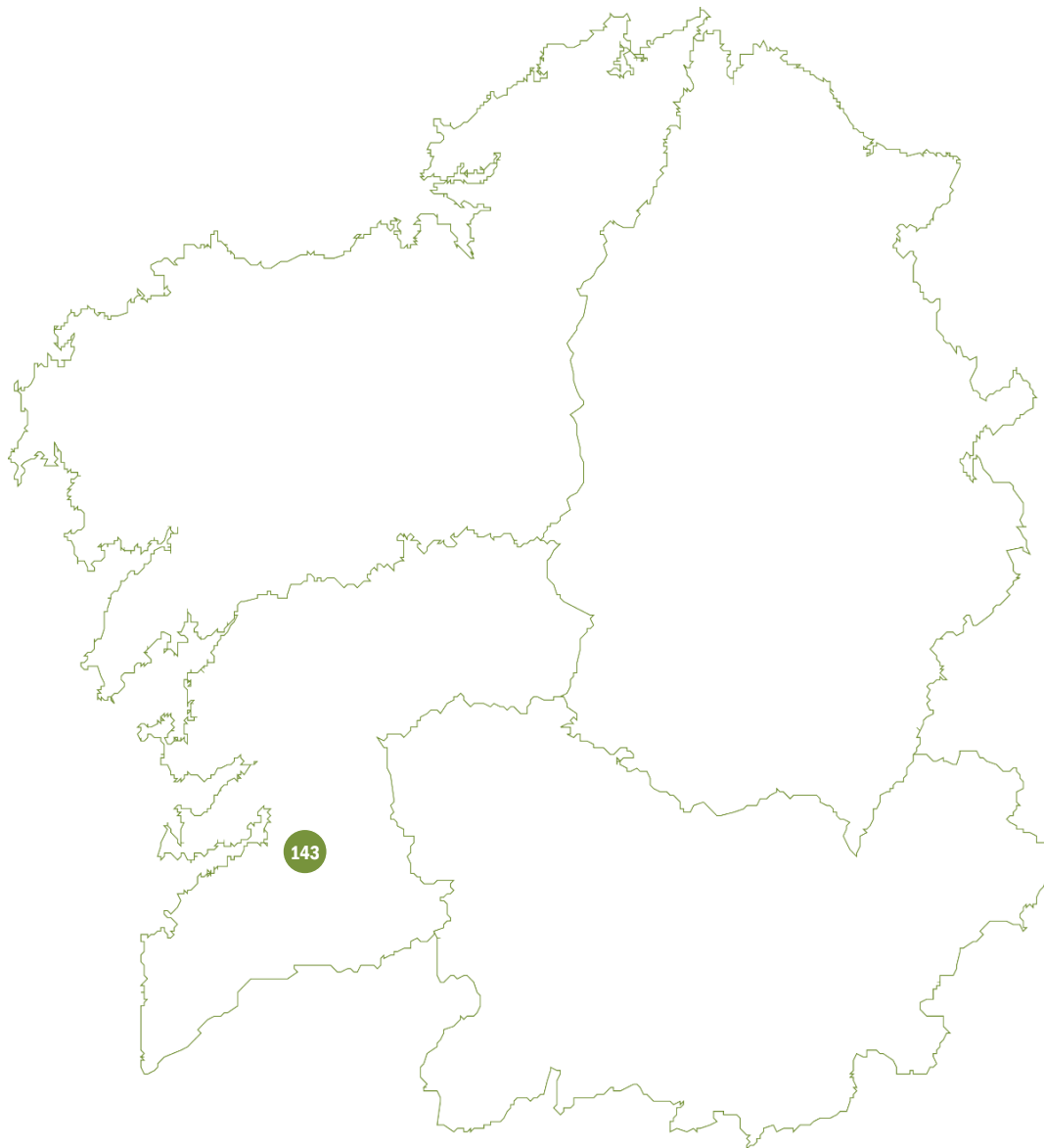

El promotor

El promotor del proyecto es la **C.M.V.M.C. de Reboreda (Redondela)**.

El área de actuación

El área de actuación se encuentra dentro del **Monte Vecinal de Reboreda**, con una superficie total de **174 hectáreas**.



Área degradada identificada

Una parte muy significativa del Monte Veciñal de Reboreda, en el municipio de Redondela, se vio afectado por un gran incendio forestal en octubre del **año 2017**

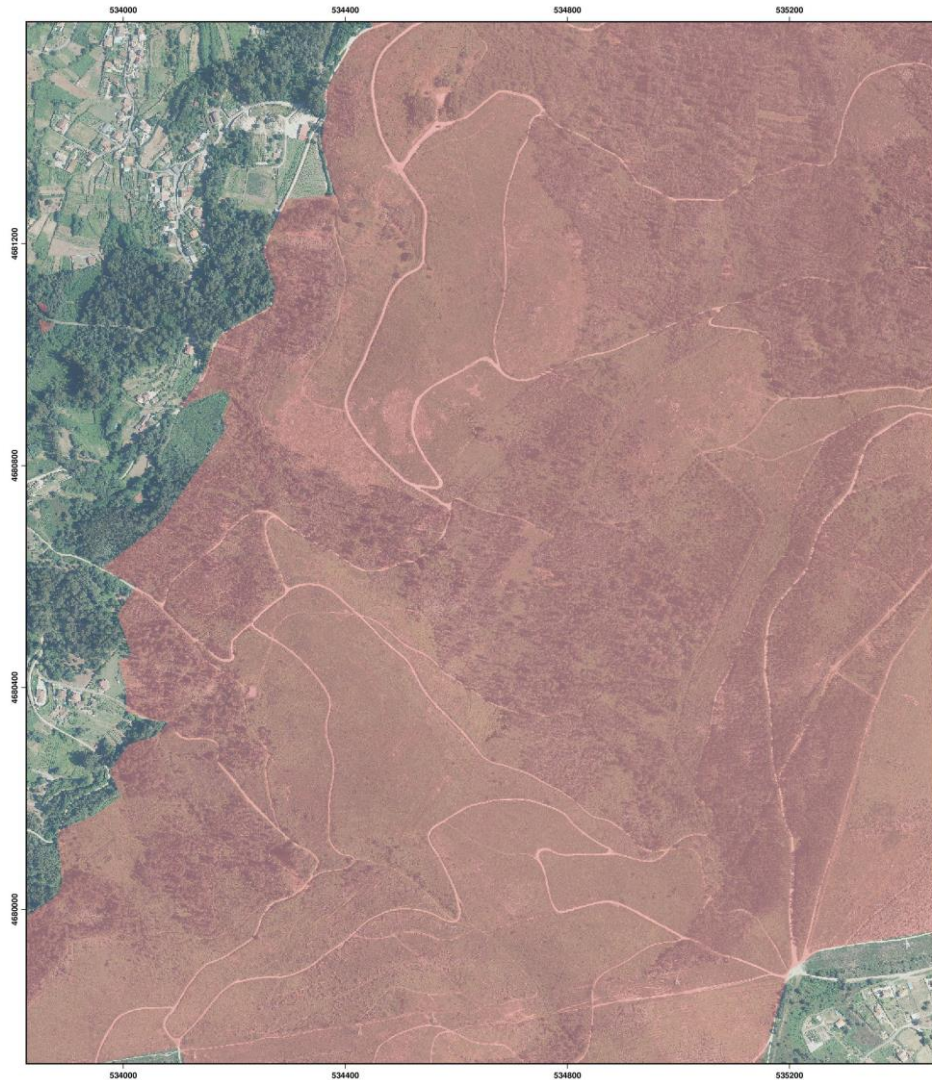

Los trabajos de restauración del área afectada por el incendio se han distribuido en varias fases. En esta segunda fase, se han desarrollado trabajos de regeneración natural de masas de **pino del país y frondosas autóctonas**

Actuaciones ejecutadas en el plan de restauración

Descripción de las actuaciones

Los trabajos de restauración consistieron en trabajos para fomentar la regeneración natural **en 27,00 hectáreas de pino del país y 0,35 hectáreas de especies varias de frondosas autóctonas**

Inversión necesaria

Agrupada por quinquenios

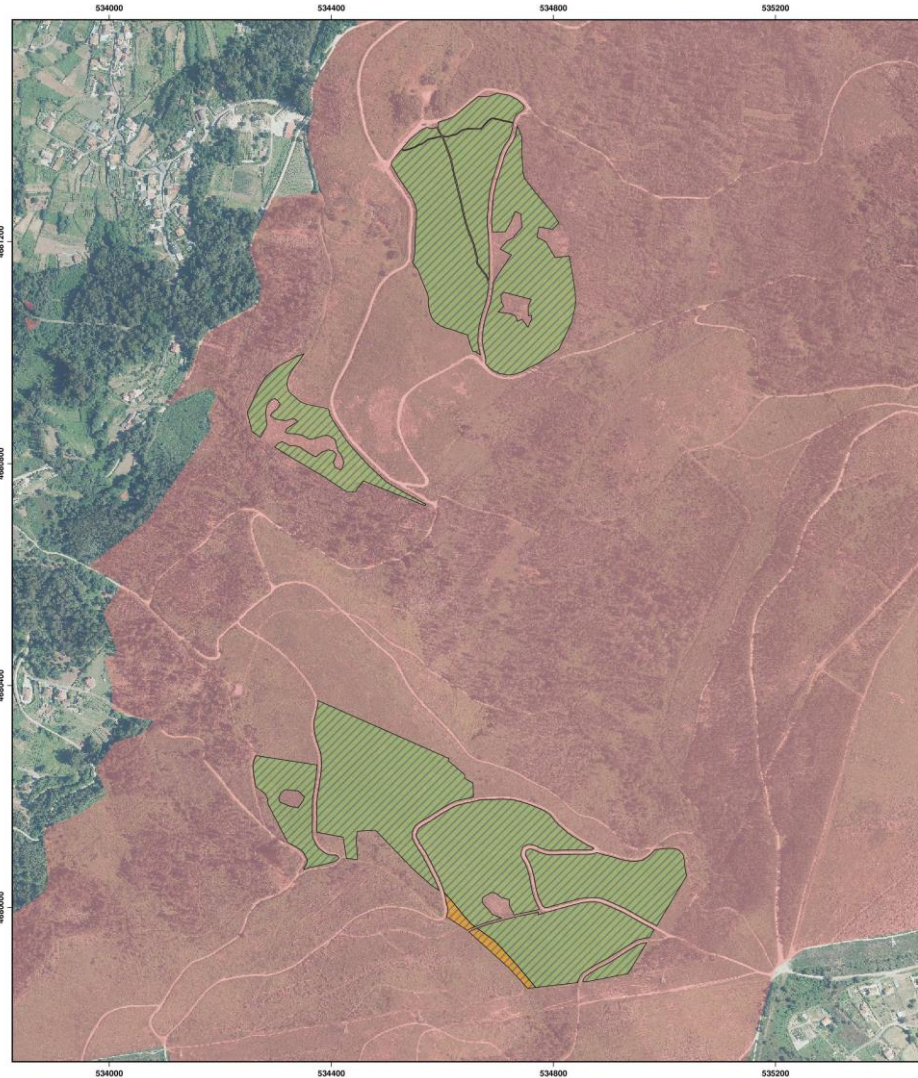
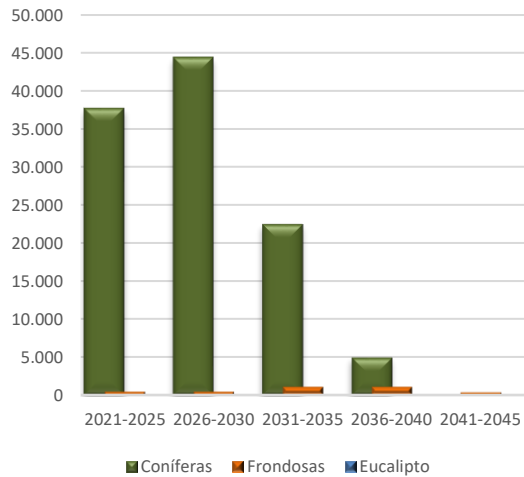

Información general del proyecto

Superficie actuación (ha): **27,35**
Número de árboles: **29.919**
Jornadas laborales equivalentes: **788**
Período de permanencia (años): **35**

Distribución del área restaurada

Agrupada por especie

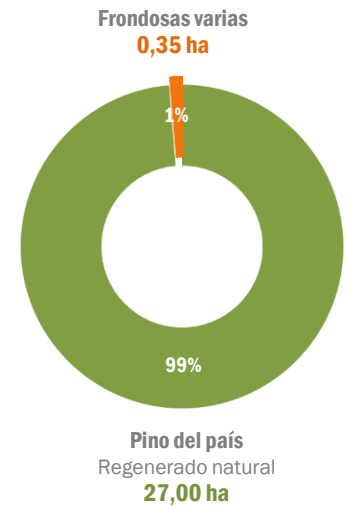

Restauración con masas de pino del país a partir de regeneración natural

Modelo silvícola para masas de pino del país a partir de regeneración natural

Año 3

Rareo sistemático abriendo calles en regenerado de pino

Año 4

Rareo selectivo en las filas por lo bajo, en regeneración de pino, con tratamiento de restos

Año 8

Rareo selectivo, poda baja (2,7m) en pino y desbroce total. Densidad final 1.250 pies/ha, con tratamiento de restos

Año 15

1ª clara, con poda neumática hasta 5,5m s/400-500 pies/ha, con tratamiento de restos en el 50% de las calles

Año 20

2ª clara, con tratamiento de restos. Densidad final de 400 pies/ha aproximadamente

Año 40-50

Tratamiento de restos tras corta final

 Actuaciones ya completadas

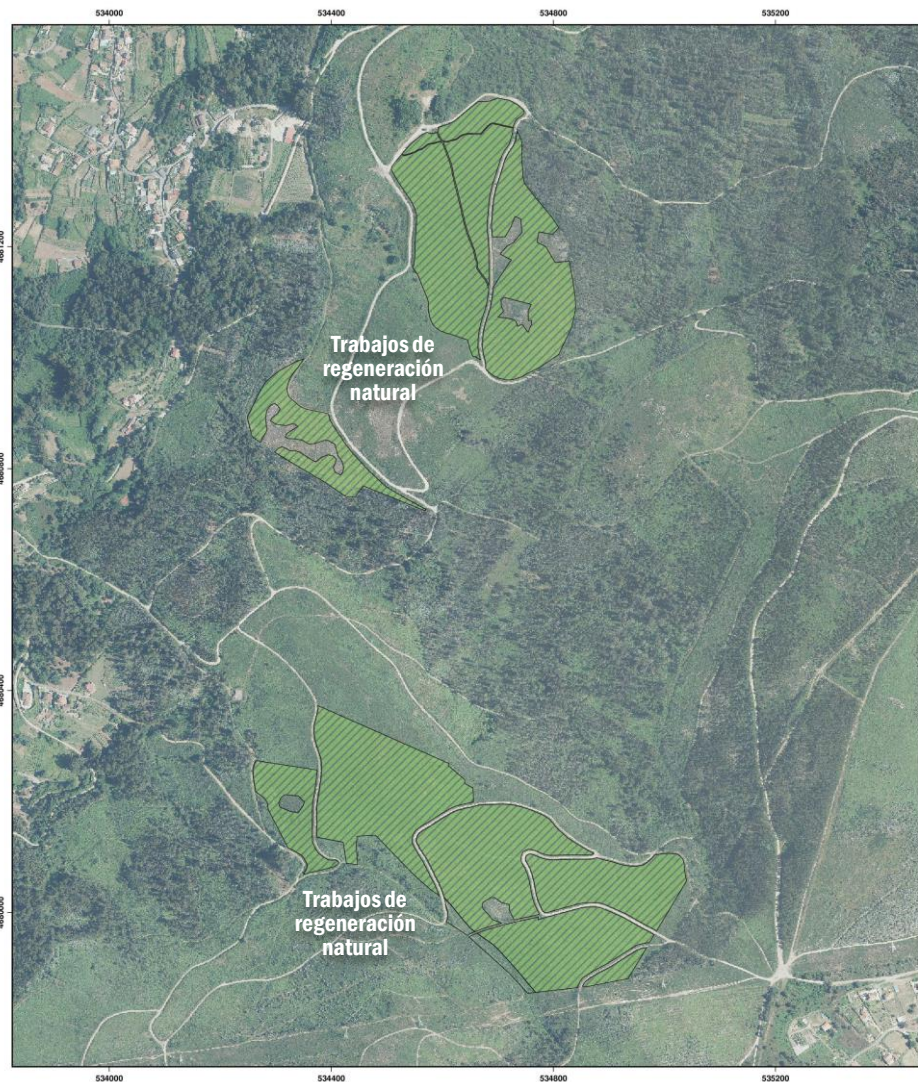

Información

Superficie actuación (ha): **27,00**

Número de árboles: **29.700**

Jornadas laborales equivalentes: **766**

Período de permanencia (años): **35**

Distribución del área restaurada

Agrupada por especie

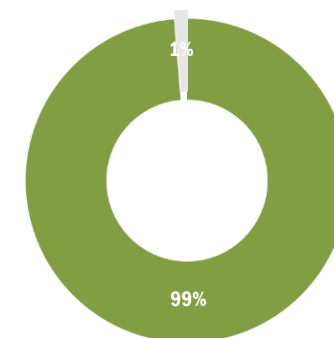

Pino del país
Regenerado natural
27,00 ha



Programa Galicia Rexenera | **143**

Galicia Rexenera: Estripeiriño-Pineles (Redondela)

Año inicio restauración: 2020

Restauración con masas de pino del país a partir de regeneración natural



En general, el nivel de mecanización es elevado, lo que ha permitido realizar todos los trabajos de **forma mecanizada**



Los trabajos de apertura de calles y selección en la fila tenían como objetivo bajar **la densidad a entre 1.200 y 1.500 pies/ha**

Restauración con masas de frondosas autóctonas a partir de regeneración natural

Modelo silvícola para instalación de masas de frondosas a partir de regeneración natural

Año 3

Desbroce en la calle y selección en la fila

Año 6

Desbroce por calles y dentro de la fila

Año 12

Clareo con tratamiento de restos

Año 15

Talla de formación y poda baja de los pies de porvenir, con tratamiento de restos

Año 18

Clareo con tratamiento de restos

Año 21

Talla de formación y poda alta de los pies de porvenir, con tratamiento de restos

Año 25

Clareo con tratamiento de restos



Información general

Superficie actuación (ha): **0,35**

Número de árboles: **219**

Jornadas laborales equivalentes: **22**

Período de permanencia (años): **35**

Distribución del área restaurada

Agrupada por especie

Frondosas varias

0,35 ha

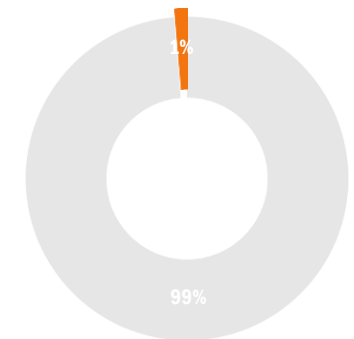

Derechos de absorción de CO₂ cedidos

Absorciones disponibles

0 tCO₂eq

Fecha cesión
26/01/2024

Entidad que recibe los derechos
Oficina del Cambio Climático

Derechos cedidos
00001-0153 153



CERTIFICADO DE INSCRIPCIÓN EN LA SECCIÓN DE PROYECTOS DE ABSORCIÓN DEL REGISTRO DE HUELLA DE CARBONO, COMPENSACIÓN Y PROYECTOS DE ABSORCIÓN DE DIÓXIDO DE CARBONO

GALICIA REXENERA: ESTRIFEIRIÑO - PINELES (REDONDELA)

Código identificador del proyecto: 2023-b250
Promotor: C.M.V.M.C. DE REBORDA
Localización: Redondela (Pontevedra)
Superficie: 27,35 ha
Fecha de inicio del proyecto: 01/06/2023
Periodo de permanencia: 35 años
Breve descripción: *Trabajos en regenerado natural de Pinus pinaster y Frondosas varias en terreno vecinal en mano común.*

Con los siguientes datos de absorciones registrados al inicio del proyecto:

Absorción prevista en periodo de permanencia: 8.401 t CO₂
Absorciones registradas útiles: 1.680 t CO₂, de las que:

	t CO ₂	Código unidades absorción
Abs.disponibles al inicio	1.527	2023-b250/00154-01680
Abs. cedidas a la bolsa de garantía	153	BG/2023-b250/00001-00153

Valvanera Ulargui Aparicio
Directora General
Oficina Española de Cambio Climático
Ministerio para la Transición Ecológica y el Reto Demográfico

Fecha de inscripción: 26/01/2024

La validez de esta inscripción está condicionada a la comprobación de las correspondientes acciones de seguimiento. Se podrá consultar el estado actualizado en la página web del Registro.

Información general del proyecto de absorción

Fecha inscripción: **26-enero-2024** Código: **2023-b250**



Programa Galicia Rexenera | 143

Galicia Rexenera: Estrifeiriño-Pineles (Redondela)

Año inicio restauración: 2020