

Proyecto

Galicia Rexenera: O Porto do Río (O Valadouro)



Asociación Forestal de Galicia

Promotor y área de actuación

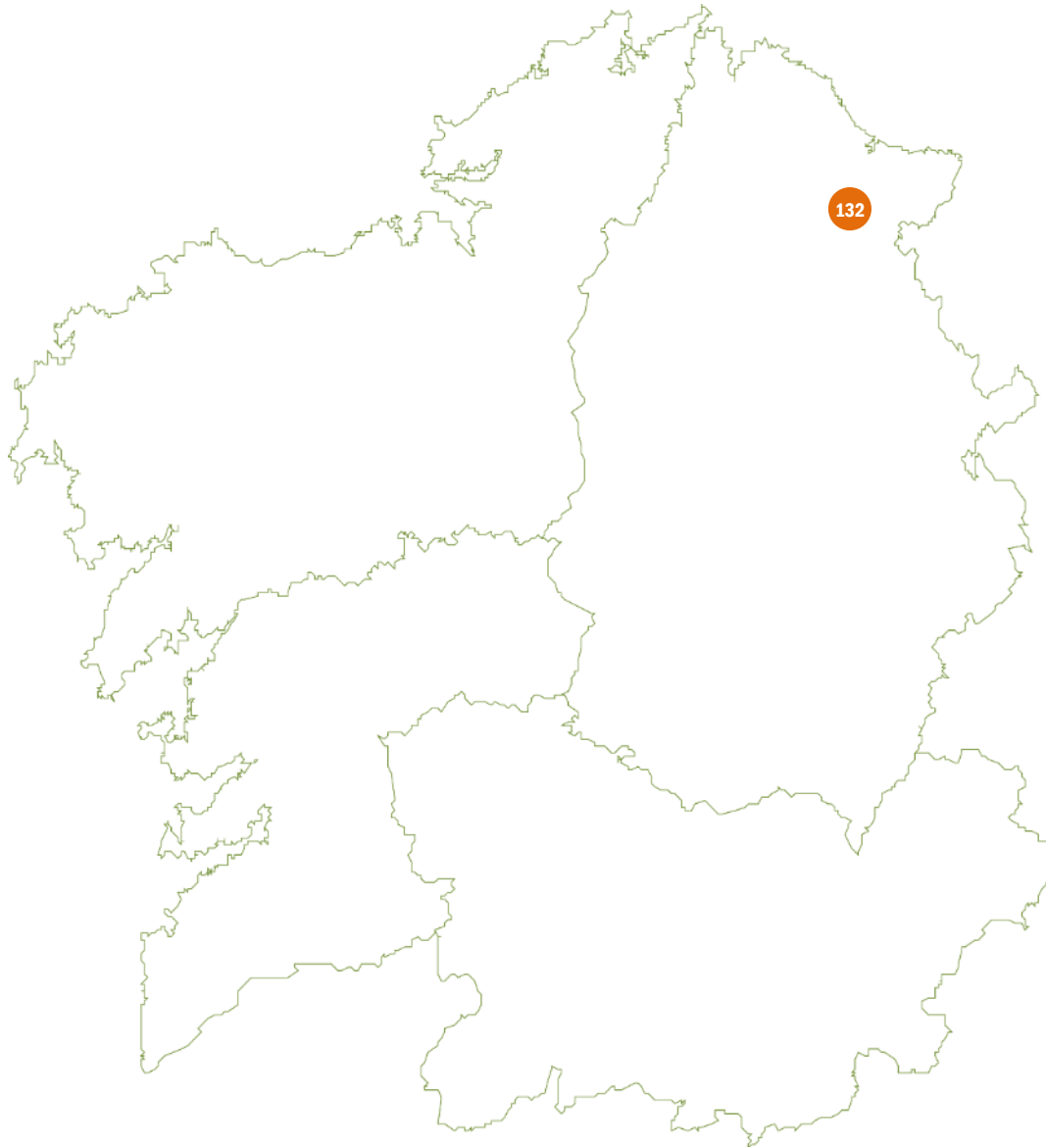

El promotor

El promotor del proyecto es la **MAMA Huhu S.L.**

La zona de actuación

El monte se encuentra ordenado y con las **certificaciones PEFC y FSC.**



Actuaciones contempladas en el proyecto de restauración

Descripción de las actuaciones

La actuación de restauración consistió en trabajos de repoblación en **3,17 hectáreas con planta de castaño** y **2,47 hectáreas con roble americano**



Información general

Superficie actuación (ha): **5,64**

Número de árboles: **811**

Jornadas laborales equivalentes: **387**

Período de permanencia (años): **50**

Inversión necesaria

Agrupada por quinquenios

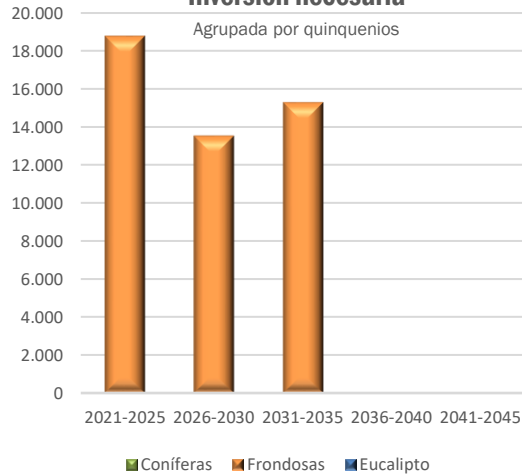

Distribución del área restaurada

Agrupada por especie

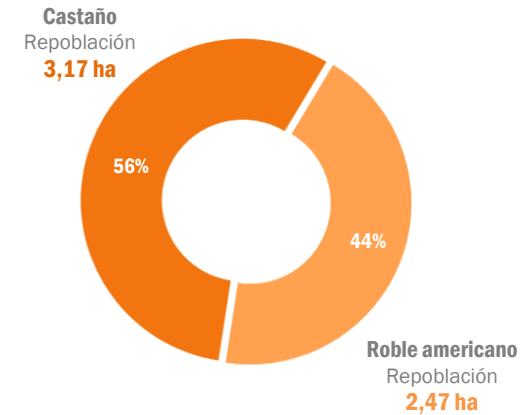

Restauración con masas de castaño a partir de repoblación

Modelo silvícola para instalación de masas de castaño a partir de plantación

Año 0

Repoblación con castaño

Año 1

Reposición de marras, desbroce y talla de formación

Año 3

Desbroce y talla de formación

Año 6

Desbroce y talla de formación

Año 8

Desbroce y talla de formación

Año 10

Desbroce y poda baja, con trituración de restos

Año 15

Clareo, desbroce, poda alta y trituración de restos

Año 20

Tratamiento de restos tras 1ª clara

Año 25

Tratamiento de restos tras 2ª clara

Año 35

Tratamiento de restos tras 3ª clara

 Actuaciones ya completadas



Información general

Superficie actuación (ha): **3,17**

Número de árboles: **317**

Jornadas laborales equivalentes: **228**

Período de permanencia (años): **50**

Distribución del área restaurada

Agrupada por especie

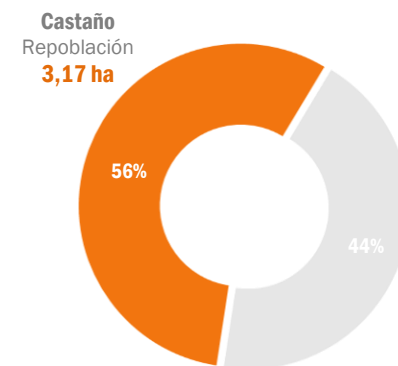

Restauración con masas de pino del país a partir de población



El **nivel de mecanización** es muy elevada, por lo que el coste de los trabajos puede permitir que sea viable la explotación



Restauración con masas de roble americano a partir de repoblación

Modelo silvícola para instalación de masas de roble a partir de repoblación

Año 0

Repoblación en marco 4x3, con planta a raíz desnuda de 35-60cm, con fertilización y sin protectores

Año 1

Reposición de marras y desbroce de vegetación competidora

Años 3-5

Desbroce y talla de formación

Años 7-8

Desbroce y talla de formación

Años 8-12

Talla de formación y poda baja, con tratamiento de restos

Años 12-16

Clareo, talla de formación e poda alta, con tratamiento de restos

Años 25-35

Tratamiento de restos tras 1ª clara

Años 35-45

Tratamiento de restos tras 2ª clara

 Actuaciones ya completadas

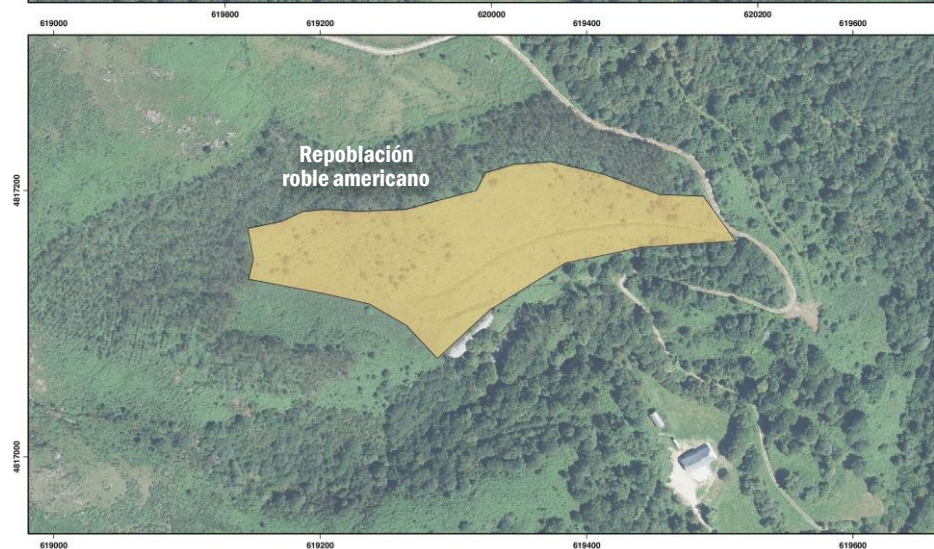
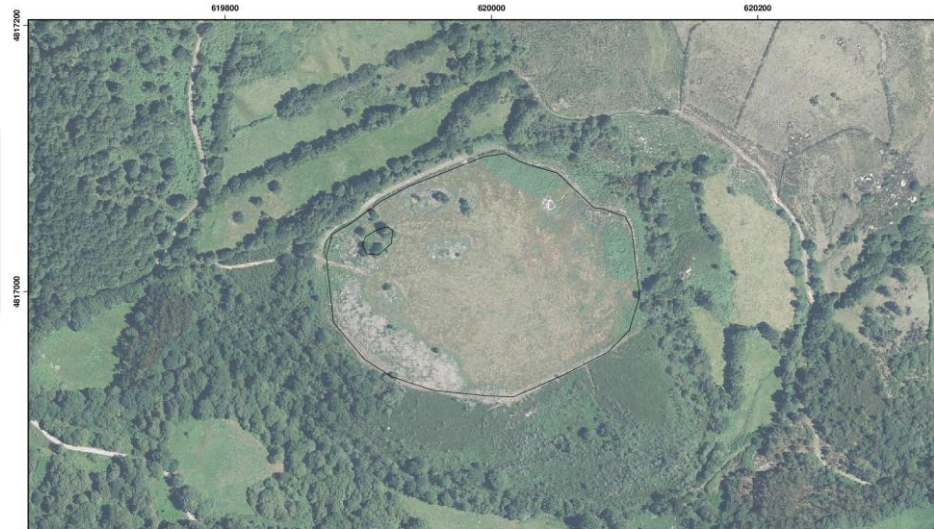

Información general

Superficie actuación (ha): **2,47**

Número de árboles: **494**

Jornadas laborales equivalentes: **160**

Período de permanencia (años): **50**

Distribución del área restaurada

Agrupada por especie

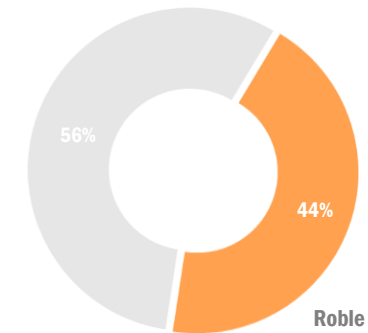

Roble americano
Repoblación
2,47 ha



Programa Galicia Rexenera | 132
Galicia Rexenera: O Porto do Río (O Valadouro)

Año inicio restauración: 2022

Restauración con masas de pino del país a partir de regeneración natural



Los trabajos de regeneración natural se han podido **realizar con tractor** en la práctica totalidad del área de actuación, dada la pendiente moderada del monte y su bajo nivel de pedregosidad

Derechos de absorción de CO₂ cedidos

Absorciones disponibles

0 tCO₂eq

Fecha cesión
30/11/2023

Entidad que recibe los derechos
Oficina del Cambio Climático

Derechos cedidos
00001-00011 11



CERTIFICADO DE INSCRIPCIÓN EN LA SECCIÓN DE PROYECTOS DE ABSORCIÓN DEL REGISTRO DE HUELLA DE CARBONO, COMPENSACIÓN Y PROYECTOS DE ABSORCIÓN DE DIÓXIDO DE CARBONO

GALICIA REXENERA: O PORTO DO RIO (O VALADOURO)

Código identificador del proyecto: 2023-b236
Promotor: MAMA HUUH S.L.
Localización: O Valadouro (Lugo)
Superficie: 5,64 ha
Fecha de inicio del proyecto: 01/02/2022
Periodo de permanencia: 50 años
Breve descripción: *Plantación de Castanea x sp. y Quercus rubra en terreno privado particular.*

Con los siguientes datos de absorciones registrados al inicio del proyecto:

Absorción prevista en periodo de permanencia: 588 t CO₂
Absorciones registradas útiles: 118 t CO₂, de las que:

	t CO ₂	Código unidades absorción
Abs. disponibles al inicio	107	2023-b236/00012-00118
Abs. cedidas a la bolsa de garantía	11	BG/2023-b236/00001-00011

Valvanera V

Valvanera Ulargui Aparicio
Directora General
Oficina Española de Cambio Climático
Ministerio para la Transición Ecológica y el Reto Demográfico

Fecha de inscripción: 30/11/2023

La validez de esta inscripción está condicionada a la comprobación de las correspondientes acciones de seguimiento. Se podrá consultar el estado actualizado en la página web del Registro.

Información general del proyecto de absorción

Fecha inscripción: **30-noviembre-2023** Código: **2023-b236**



Programa Galicia Rexenera | 132
Galicia Rexenera: O Porto do Río (O Valadouro)

Año inicio restauración: 2022