

Proyecto

Galicia Rexenera: Cristiñade (Ponteareas)



Asociación Forestal de Galicia

Promotor y área de actuación

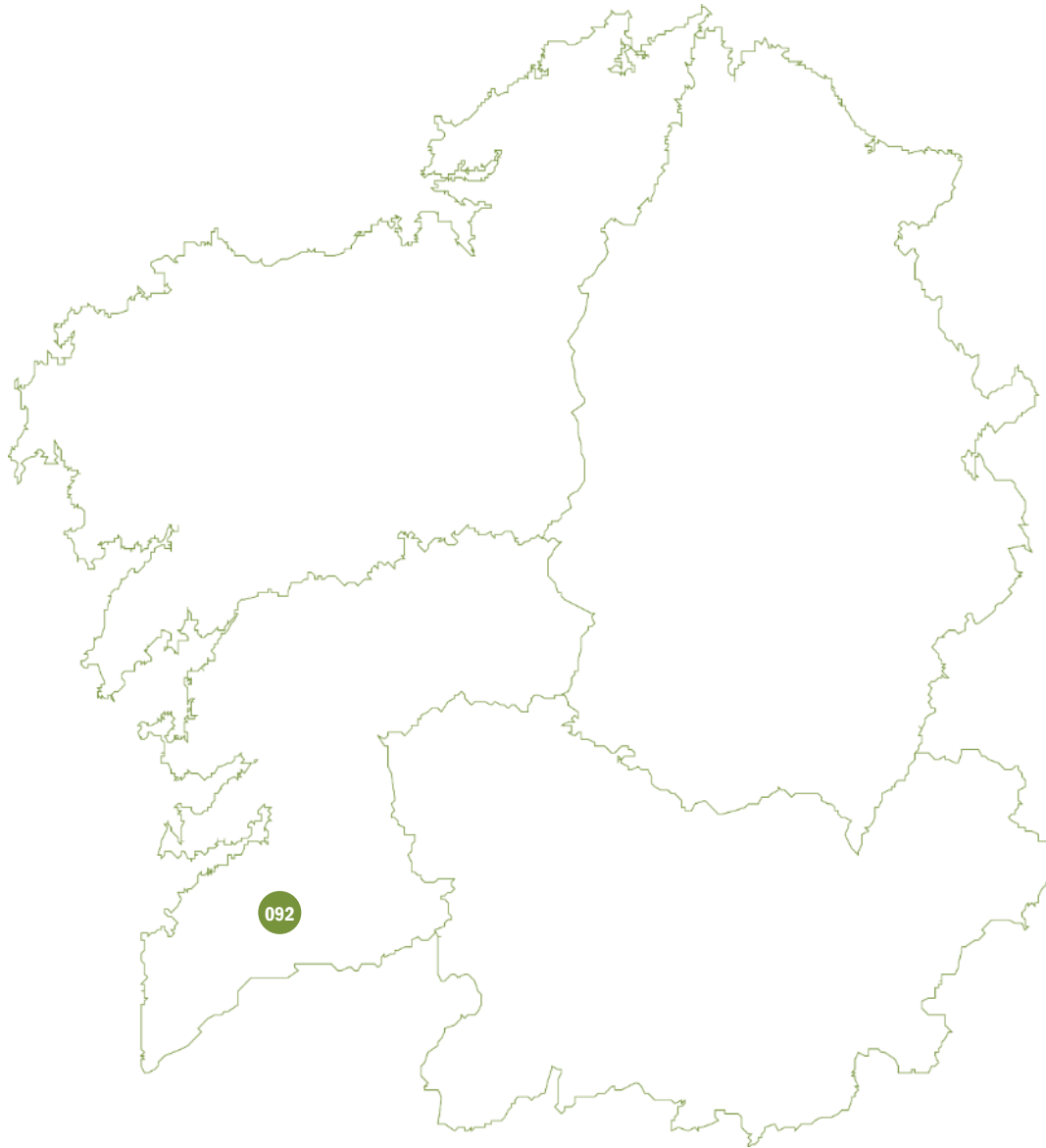

El promotor

El promotor del proyecto es la **C.M.V.M.C. de Cristiñade (Pontearas)**.

El área de actuación

El área de actuación se encuentra dentro del **Monte Vecinal de Cristiñade**, que cuenta con una gestión que se realiza según lo establecido en un **instrumento de ordenación aprobado** por la Administración Forestal. Cuenta con las **certificaciones PEFC y FSC** de gestión forestal.

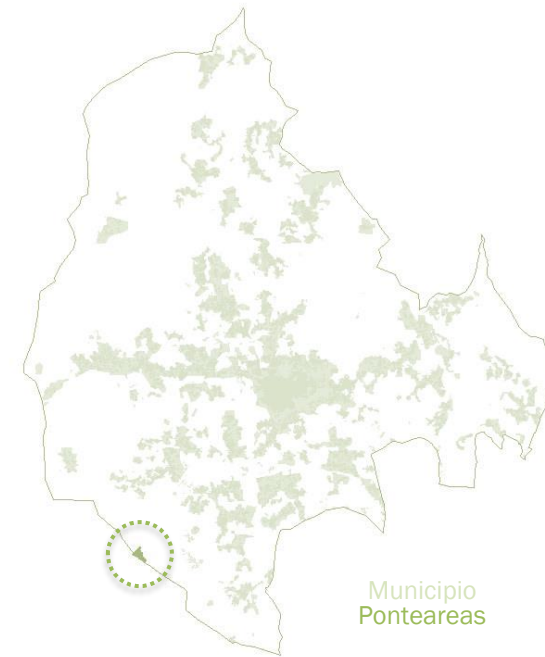

Programa Galicia Rexenera | 092

Galicia Rexenera: Cristiñade (Pontearas)

Año inicio restauración: 2018

Áreas degradadas identificadas

Impacto de los incendios forestales

En el **año 2017** una parte del Monte Veciñal de Cristiñade, en Pontearreas, se vio afectada por un incendio forestal



Al año siguiente del incendio, la posibilidad de acceder a fondos a partir de la **comercialización de los derechos de absorción** ha permitido iniciar los trabajos de restauración en toda la superficie

Trabajos considerados en el proyecto de restauración

Descripción de las actuaciones

Todos los trabajos han consistido en **replantación con planta seleccionada** en la superficie quemada

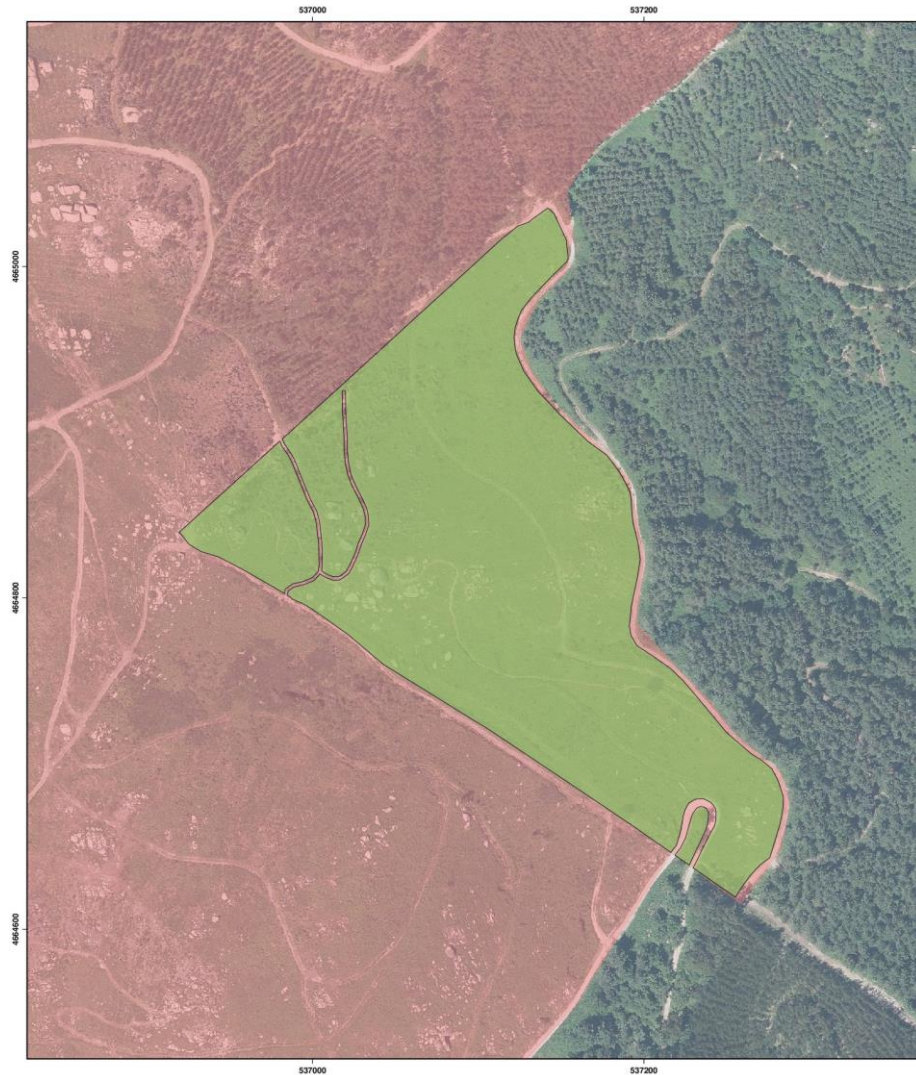
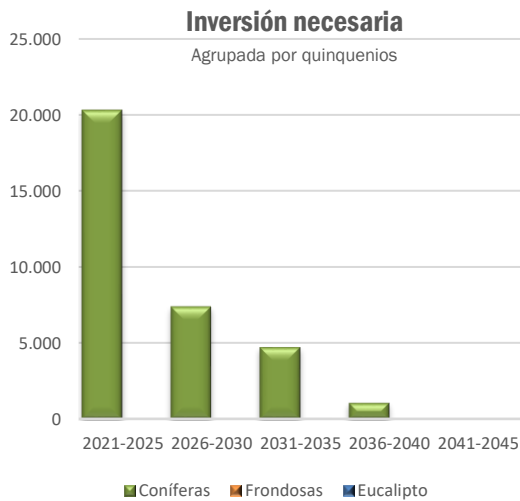

Información general

Superficie actuación (ha): **5,58**

Número de árboles: **6.138**

Jornadas laborales equivalentes: **249**

Período de permanencia (años): **40**

Distribución del área restaurada

Agrupada por especie

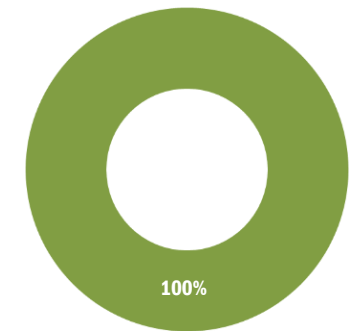

Pino del país
5,58 ha

Restauración con masas de pino del país a partir de repoblación

Modelo silvícola para instalación de masas de pino del país a partir de plantación

Año 0

Repoblación con pino del país, con fertilización y sin protectores

Año 2

Reposición de marras y desbroce total

Año 4

Desbroce total de matorral en masa arbolada (manual/mecanizada en la calle y manual en la fila)

Año 8

Clareo por lo bajo en 200-250 pies/ha, con poda baja (hasta 2,7m) en 1.000 pies/ha, con tratamiento de restos

Año 12

1ª clara, con poda alta neumática hasta 5,5m sobre 400-500 pies/ha, con tratamiento de restos en el 50% de las calles

Año 20

2ª clara, con tratamiento de restos. Densidad final prevista de 400 pies/ha aproximadamente

Actuaciones ya completadas



Información general

Superficie actuación (ha): **5,58**

Número de árboles: **6.138**

Jornadas laborales equivalentes: **249**

Período de permanencia (años): **40**

Distribución del área restaurada

Agrupada por especie

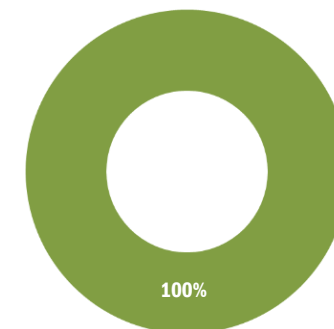

Pino del país
5,58 ha

Restauración con masas de pino del país a partir de repoblación





La superficie donde se sitúa la parcela permite un alto nivel de mecanización, **lo que influirá positivamente en la viabilidad económica de la repoblación.**

Derechos de absorción de CO₂ cedidos

Absorciones disponibles

0 tCO₂eq

Fecha cesión	Entidad que recibe los derechos	Absorciones disponibles
10-feb-2023	Oficina del Cambio Climático	31
16-jul-2024	001 ABANCA Corporación Bancaria S.A. 020 //ABANCA	315

CERTIFICADO DE INSCRIPCIÓN EN LA SECCIÓN DE PROYECTOS DE ABSORCIÓN DEL REGISTRO DE HUELLA DE CARBONO, COMPENSACIÓN Y PROYECTOS DE ABSORCIÓN DE DIÓXIDO DE CARBONO

GALICIA REXENERA: CRISTIÑADE (PONTEAREAS)

Código identificador del proyecto: 2022-b255

Promotor: COMUNIDADE DE MONTES EN MAN COMÚN DE CRISTIÑADE

Localización: Ponteareas (Pontevedra)

Superficie: 5,58 ha

Fecha de inicio del proyecto: 15/05/2018

Periodo de permanencia: 40 años

Breve descripción: *Plantación de Pinus pinaster en terreno vecinal en mano común.*

Con los siguientes datos de absorciones registrados al inicio del proyecto:

Absorción prevista en periodo de permanencia: 1.729 t CO₂

Absorciones registradas útiles: 346 t CO₂, de las que:

	t CO ₂	Código unidades absorción
Abs. disponibles al inicio	315	2022-b255/00032-00346
Abs. cedidas a la bolsa de garantía	31	BG/2022-b255/00001-00031

Valvanera Ulargui Aparicio
Directora General
Oficina Española de Cambio Climático
Ministerio para la Transición Ecológica y el Reto Demográfico

Fecha de inscripción: 10/02/2023

La validez de esta inscripción está condicionada a la comprobación de las correspondientes acciones de seguimiento. Se podrá consultar el estado actualizado en la página web del Registro.

Información general del proyecto de absorción

Fecha inscripción: **10-febrero-2023** Código: **2022-b255**



Programa Galicia Rexenera | 092

Galicia Rexenera: Cristiñade (Ponteareas)

Año inicio restauración: 2018