

Proyecto

Galicia Rexenera: Meixome (Lalín)



Asociación Forestal de Galicia

Promotor y área de actuación

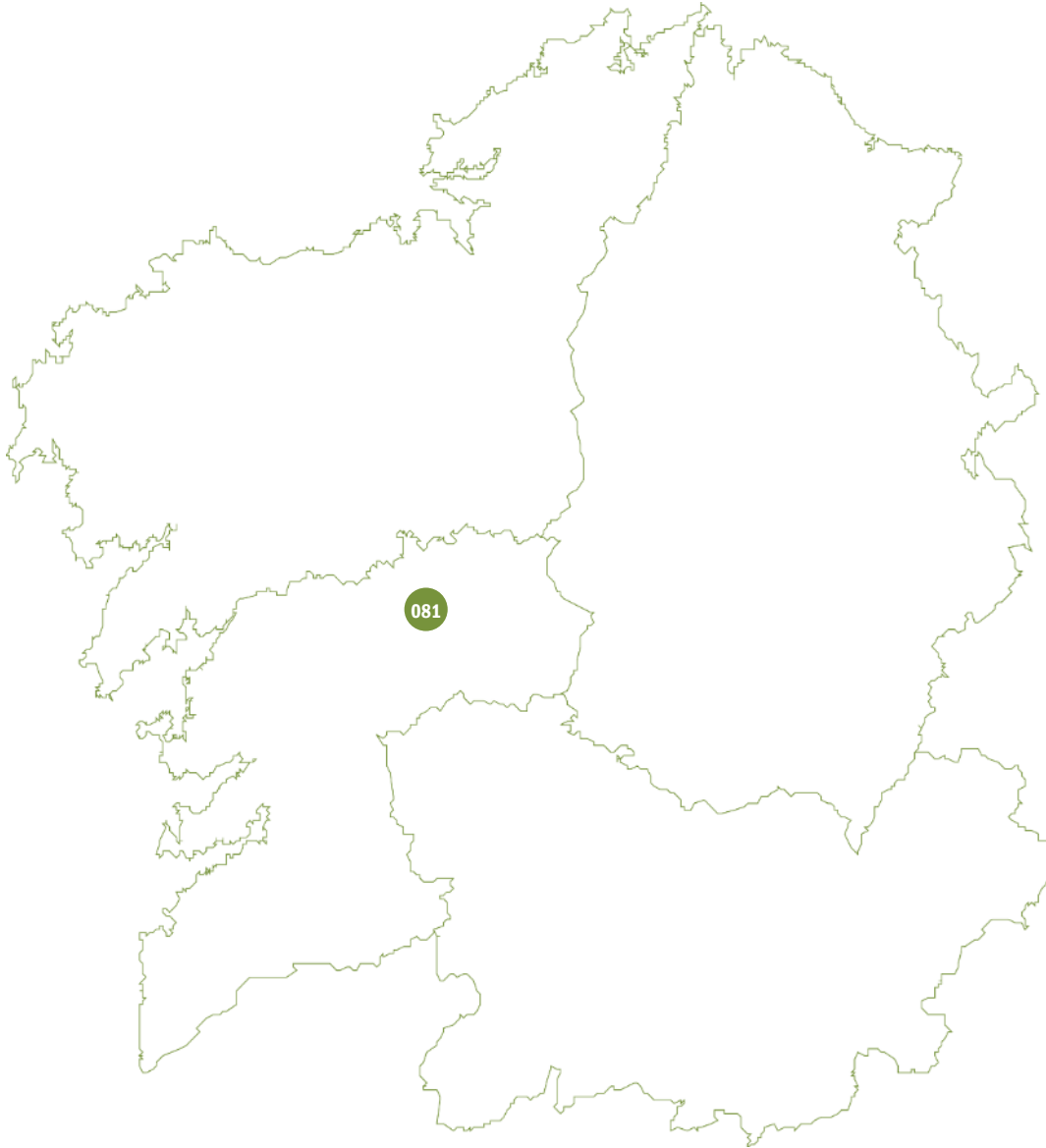

El promotor

El promotor del proyecto es la **C.M.V.M.C. de Meixome (Lalín)**.

El área de actuación

La gestión del Monte Vecinal de Novelúa se lleva a cabo siguiendo lo indicado en un **instrumento de ordenación aprobado** por la Administración Forestal.

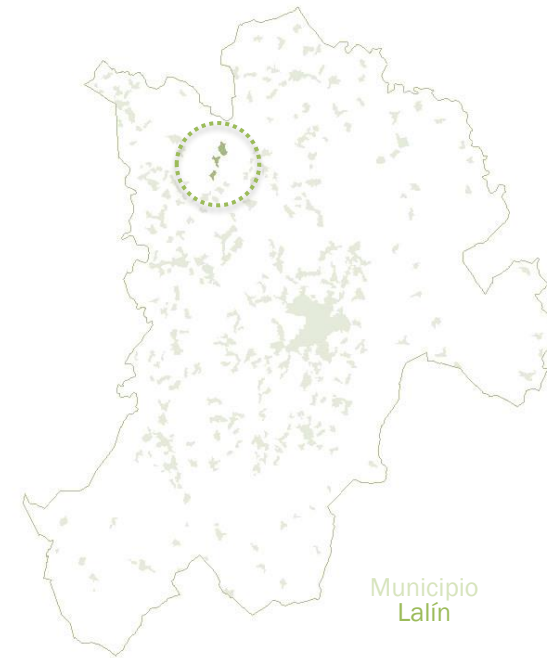

Trabajos realizados en el proyecto de restauración

Área de actuación

La actuación de restauración de áreas degradadas desarrollada en el Monte Vecinal de Meixome ha consistido en la plantación de **18,27 hectáreas de pino insigne**

Inversión necesaria

Agrupada por quinquenios

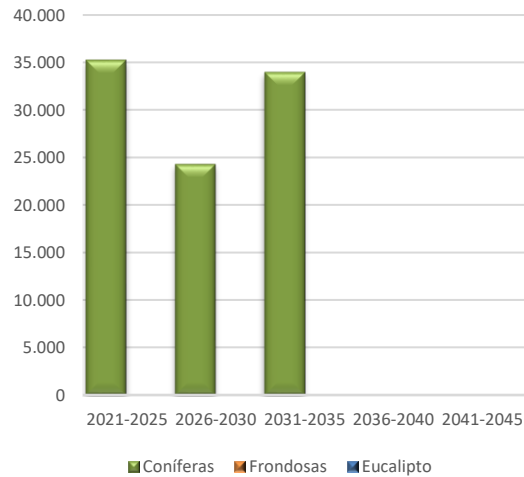

Información general

Superficie actuación (ha): **18,27**
Número de árboles: **20.097**
Jornadas laborales equivalentes: **411**
Período de permanencia (años): **30**

Distribución del área restaurada

Agrupada por especie

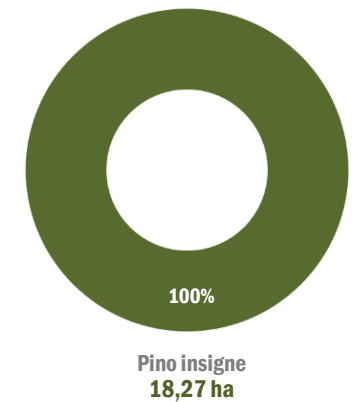

Restauración con masas de pino insigne a partir de repoblación

Modelo silvícola para instalación de masas de pino insigne a partir de plantación

Año 0

Repoblación con pino insigne 1.100 plantas (marco 4x2), sin fertilización y sin protectores

Año 1

Reposición de marras y desbroce total en 1.100 pies/ha

Año 3

Desbroce total de matorral en masa arbolada (manual/mecanizada en la calle y manual en la fila)

Año 7

Roza de penetración y poda baja (hasta mínima 2,5m y máxima 3,5m) con tratamiento de restos

Año 12

1ª clara, con poda alta neumática hasta 5,5m sobre 650-750 pies/ha, con tratamiento de restos en el 50% de las calles

Año 20

2ª clara, con tratamiento de restos. Densidad final prevista de 400 pies/ha aproximadamente.

 Actuaciones ya completadas

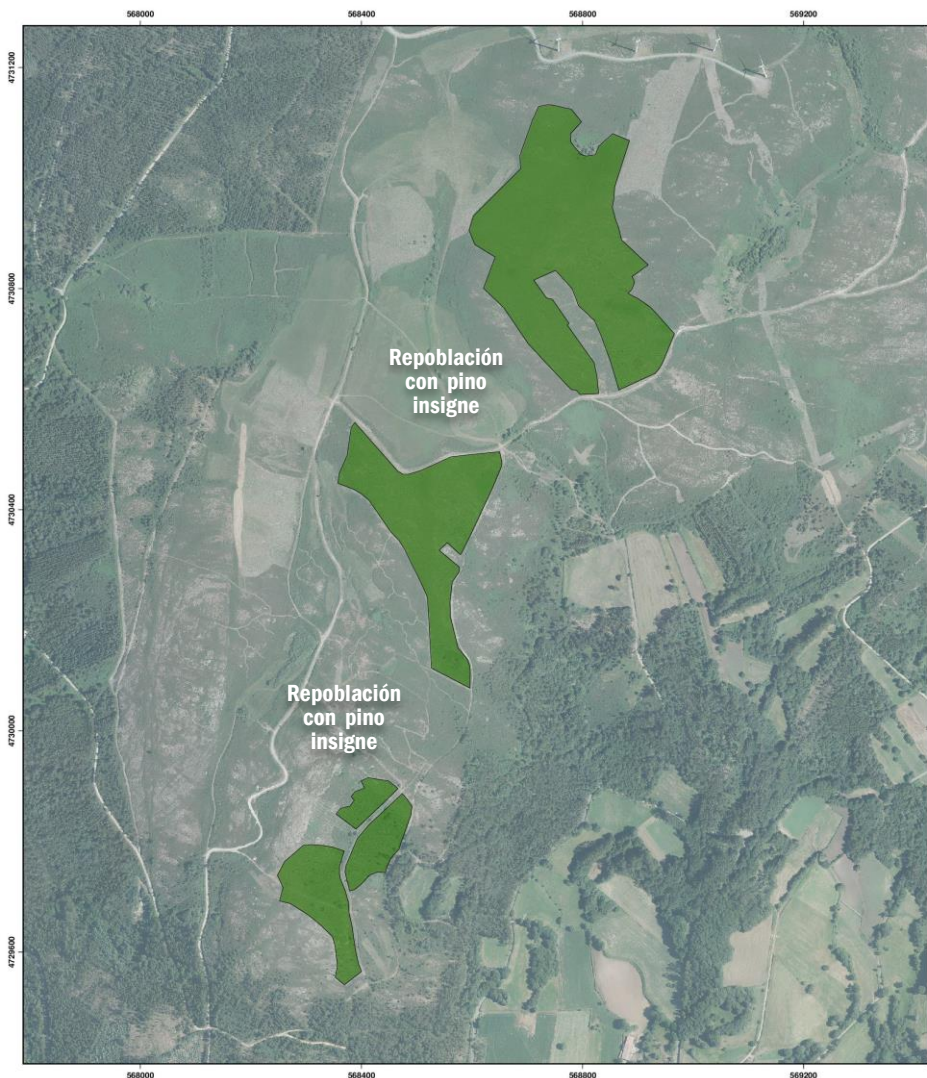

Información general

Superficie actuación (ha): **18,27**

Número de árboles: **20.097**

Jornadas laborales equivalentes: **411**

Distribución del área restaurada

Agrupada por especie

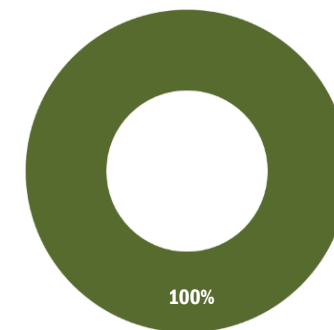

100%

Pino insigne
18,27 ha



Programa Galicia Rexenera | 081
Galicia Rexenera: Meixome (Lalín)

Año inicio restauración: 2017

Restauración con masas de pino insigne a partir de repoblación

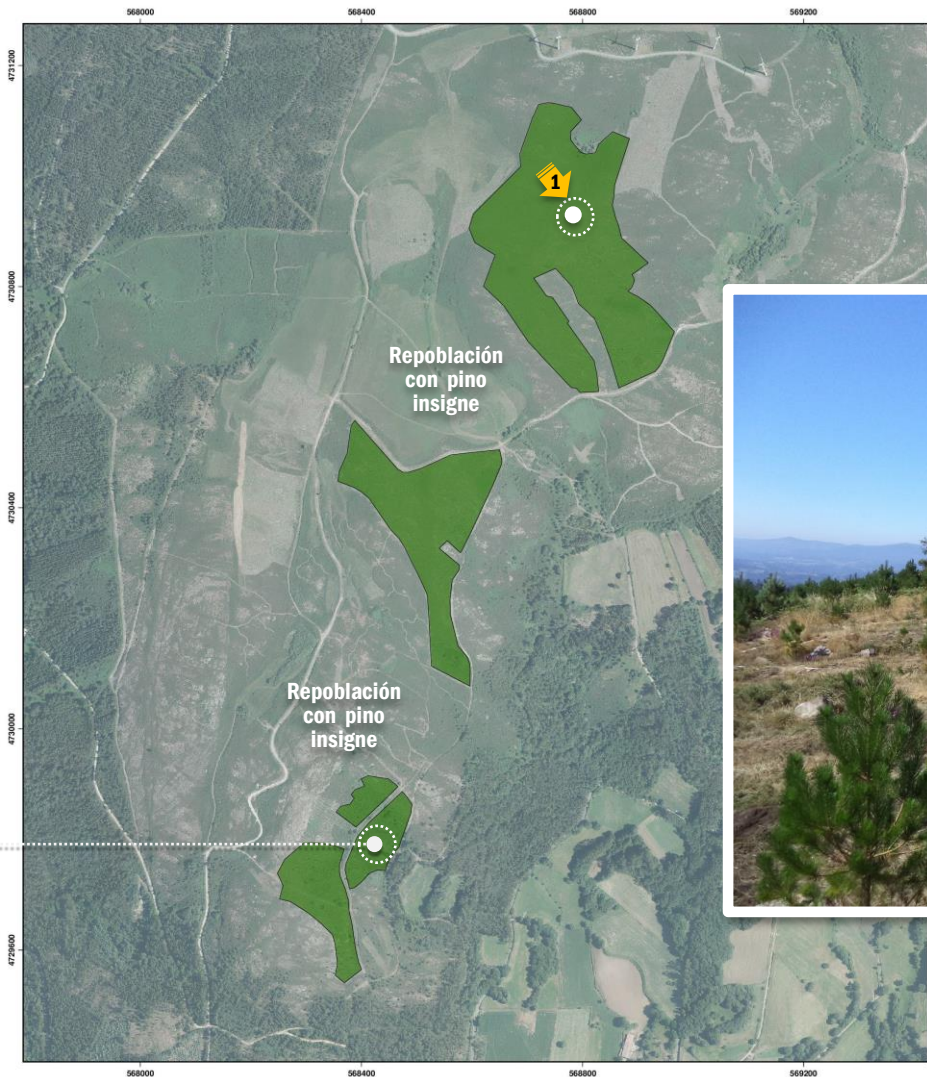

Al ser el pino insigne una especie con una **nula capacidad de rebrote**, en esa área será necesario desarrollar trabajos de plantación cada vez que se lleve a cabo una corta de regeneración.



La parte situada a menor altitud presenta una calidad de estación elevada, lo que permite prever una **alta capacidad de absorción de CO₂**

